Bu hafta şehirde ne var ne yok

HAKAN VAROL

Her an, her gün ve her hafta akıp giden zamanla, değişen tüm aktivite trendleri "Şehir Rehberi"nde. Ajandanıza eklemek isteyebileceğiniz etkinlikler bu hafta göz kamaştırıyor

Konser

BABE İSTANBUL'A GELİYOR

"Siempre me Quedara", "Maio", "Ela" adlı şarkılarıyla dünya çapında üne kavuşan İspanyol şarkıcı Bebe, 18 Aralık 2015 Cuma akşamı İstanbul Kongre Merkezi'nde Türk hayranlarına konser verecek. Avea, "Sıra Dışı Müzik Konserleri" kapsamında İstanbul'a gelecek olan Bebe, dört yıllık aranın ardından müzik piyasasına dönüş yaptığı "Cambio de Piel" albümünü müzikseverlerin beğenisine sunacak.

SEBNEM FERAH

Zorlu PSM'nin "Gururla Yerli" serisinin 3. konuğu, Türk rock müziğinin kadın vokallerinin güçlü sesi Şebnem Ferah. Biletleri hızla tükenen müzisyenin konseri 15 Aralık Salı günü...

SELAH SUE

Soul ve reggae müziğinin yeni nesil isimlerinden Belçikalı yıldız Selah Sue, 17 Aralık'ta yeniden Babylon Sahnesi'nde...

SEB-I ARÜS İSTANBUL

Bu yıl 4. kez gerçekleşecek "Seb-i Arûs İstanbul" yine Ataköy Sinan Erdem Spor Kompleksi'nde, 19 Aralık'ta, Mevlana Hazretlerinin anılacağı özel geceninkonukları: Alişan, Yusuf Güney, Kutsi, Serkan Kaya, Sami Özer ve Erkam Aydar.

SEFIKA KUTLUER

Shiri flütünü dünyaya çalan usta müzisyen Şefika Kutluer, bu kez Sağlık ve Eğitim Vakfı'na bağlı okulların burs fonuna katkı için çalıyor. 21 Aralık'ta, Zorlu PSM'deki konserin başlama saati 21.00.

Atöyle

SENARYO ATÖLYESİ

Kaleminiz kuvvetli ancak doğru yolu bulamıyorsanız "Senaryo Atölyesi" size bir alternatif. "Galata Perform" sinema dünyasına 3 kez senarist yetiştiriyor.

İTALYAN MUTFAK

İstanbul, Eataly Mutfak Atölyesi, 18 Aralık, saat 11:00'de İtalyan yemeği meraklılarına workshop düzenliyor.

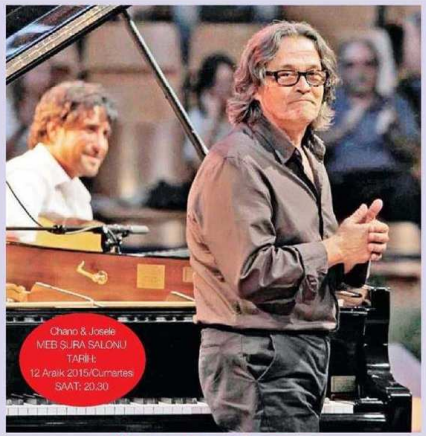

Chano & Josele
MEB ŞURA SALONU
TARİH:
12 Aralık 2015/Cumartesi
SAAT: 20:30

Chano Dominguez

Sizinle ruhumuz aynı

Caz müziğini kendi kültürüyle harmanlayan İspanyalı piyanist Chano Dominguez, Grammy ödüllü Nino Josele ile katılacağı Ankara Piyano Festivali'nden önce BUGÜN'den Sema Sezen'in sorularını yanıtladı

Latin Grammy'li ünlü gitarist Niño Josele ile yollarını kesiştirdiği projesi "Chano & Josele"le beraber Ankara Piyano Festivali'de ilk kez yer alacak olan Chano Dominguez, hakkında merak ettiğimiz soruları yanıtladı.

● Josele ile çalışmaya ne zaman karar verdiniz?

Josele ile uzun yıllar önce ben Tomatito (Şeytanın avukatı, Vengo adlı filmlerden tanıdığımız ünlü gitarist) ile çalıştıken tanıştım. Film yapımcısı Fernando Trueba proje için kiminle çalışmak istediğimi sordu. Ben de "tabii ki Josele" dedim.

● Bir dönemler progresif rock yapıyordunuz. Şimdiki tarzınızı oluşturuncaya kadar kimleri takip ettiniz?

Büyük Bob Belden'in üretimi altında New York'ta Miles Espanol'la birlikte bir kayıt yaptık ve Flamenko bu kayıtta hep vardı. Paco de Lucia tabii ki en büyük ilham kaynağım. Paco olmasaydı kimbilir ne olurdu...

● Türk müziği ve Flamenko makamları arasında sizce de bir benzerlik var mı?

Tabii ki. Akdeniz kültürümü paylaşıyoruz ve Türk müziğinin ritm ve melodilerinin Flamenko'ya çok yakın olduğunu düşünüyorum. Biz sizinle Akdeniz'i paylaşan, kültürleri çok yakın halklarız.

● Müzik dışında ne yaparsınız?

Ailemle birlikte hayatın tadını çıkarıyorum. Ben tam bir aile adamıyım.

Festival

19. ULUSLARARASI ANKARA CAZ FESTİVALİ

18 Aralık'a kadar devam edecek caz festivali Ankara'nın farklı salonlarında hayat buluyor. Michiel Borstlap, Sibel Köse, Love Songs ve Su Idil Trio sahne alacak isimlerden sadece birkaç...

RAFLARA YENİ ÇIKANLAR

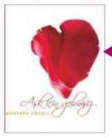

Albüm

MUSTAFA CECELİ

Ünlü müzisyen beklenen albümü "Aşk için Gelmişiz"i sevenleri ile paylaştı. Albüm "Ceceli Müzik" etiketi ile raflarda...

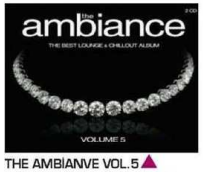

THE AMBİANVE VOL.5

Seri 5. yılında yine chill out ve lounge tarzının en iyi örneklerini sunuyor. Artist Music etiketi ile raflardaki yerini alan albümde 28 şarkı bulunuyor.

Kitap

REFİKA'DAN HIZLI TARİFLER

Ekranların sempatik aşçısı Refika, hızlı yemek tariflerini ön plana çıkardığı yemek kitabı ile raflarda. Boyut Yayınları'ndan çıkan kitap 280 sayfa.

İYİ YAŞAM GÜNLÜĞÜ/ERKEKLER

Ekranlarda uzun yıllar sağlık programı yapan Dilara Koçak kadınlar ve erkekler için hazırladığı kitabının erkekler için olan baskısını Alfa Yayınları'ndan çıkardı.

Sergi

HABİB AYDOĞDU

İş Sanat, retrospektif sergilerine usta ressam Habib Aydoğdu ile devam ediyor. Sergi 23 Ocak'a kadar açık.

ŠEJLA KAMERİC

Bosnalı sanatçı Šejla Kameri "Bim Bam Bom Çarpınca Kalp" sergisi ile Arter'de. Bosna Hersek belleğine dair çapacı eserler sanatçının kendi üslûbundan sonra Türkiye'de.

Tiyatro

KIBARLIK BUDALASI

Haldun Dormen'in başrolünü oynadığı "Kibarlık Budalası" 18 Aralık, Saat 20.30'da Tramp Kültür ve Gösteri Merkezi'nde.

3 NOKTA

Baket Dereoğlu ve Bedia Ener gibi yıldız isimlerin başrolünü paylaştığı Üç Nokta, 19 ve 20 Aralık'ta "Alc'la Kara Tiyatro"da.